



MINISTRO DE
AGRICULTURA,
GANADERÍA Y
PESCA

ING. AGR. LUIS
EUGENIO
BASTERRA

SECRETARIO DE
AGRICULTURA,
GANADERÍA Y
PESCA

DR. JORGE
ALBERTO SOLMI

SUBSECRETARIO
DE AGRICULTURA

CONT. PÚB. DELFO
EMILIO
BUCHAILLOT

ÁREA ALGODÓN

ING. AGR. SILVIA N.
CORDOBA

AUXILIARES
TÉCNICOS

DIEGO C. DI CECCO

FELIPE CUESTA



SITUACIÓN NACIONAL

MERCADOS NACIONALES

MERCADOS INTERNACIONALES





SITUACIÓN NACIONAL

Campaña 2020/21
Estimación provisoria al (21/01/21)
Recordamos que los datos suministrados son provisorios,
sujetos a modificación y reajuste.

Provincia	Área a sembrar (ha)	Avance de siembra					
		17/12	23/12	30/12	07/01	14/01	21/01
		(%)	(%)	(%)	(%)	(%)	(%)
Chaco	205.700	86	91	97	97	97	100
Santiago de Estero	183.500	48	65	66	77	77	100
Formosa	6.500	85	90	100	100	100	100
Santa Fe	45.900	96	100	100	100	100	100
Corrientes							
Salta	8.408	60	65	75	95	100	100
Córdoba	1.400	89	93	100	100	100	100
La Rioja							
Catamarca							
Entre Rios	100	100	100	100	100	100	100
San Luis	5.800	100	100	100	100	100	100
Misiones							
Total País	457.308	71	81	84	89	90	100

Fuente: Dirección de Estimaciones Agrícolas. Datos provisorios, sujetos a modificación y reajustes.

COMENTARIO DE LA CAMPAÑA ALGODONERA

Habiendo finalizado la siembra de algodón correspondiente a la campaña algodонера 2020/21 con algo más de 457.300 hectáreas, las distintas provincias continúan con sus labores para un buen desarrollo del cultivo, aguardando, en algunos casos, por los perfiles hídricos adecuados que permitan optimizar la cosecha.

La provincia del **Chaco** presenta un textil emergiendo con muy buenas condiciones en general en el ámbito de la delegación Charata; mientras que en la zona de influencia de Presidencia Roque Sáez Peña la falta generalizada de precipitaciones en las etapas críticas del cultivo como son la floración y pleno capsulado comienzan a preocupar. Los primeros lotes trabajados se encuentran fenológicamente en estado de plena floración

y formación de cápsulas; en tanto que el resto en etapas vegetativas.

Por su parte, en la provincia de **Santiago del Estero** se encuentran algodones madurando, próximos a ser cosechados, principalmente en la zona bajo riego; mientras que en otros lotes se observan capullos recientes. Tanto los nacimientos como el crecimiento en aquellos más adelantados han sido buenos hasta el momento, encontrándose su mayoría floreciendo y fructificando. En algunos casos las intensas sequias ralentizaron el desarrollo del cultivo.

En cuanto a la provincia de **Santa Fe** la mayoría de los lotes corresponden a la delegación Avellaneda presentando buena evolución en general, teniendo en cuenta que las últimas precipitaciones registradas



favorecieron la adecuada humedad superficial. La evolución es buena en general, encontrándose el cultivo en diferentes etapas desde floración, llenado de cápsulas y principio de madurez.

Por último, mencionar que en la provincia de **Salta**, la mayoría de los lotes que muestran grados de avance utilizan sistema de riego, encontrándose fenológicamente en formación

de capullos y presentan buenas condiciones en general; mientras que aquellos lotes de secano vienen más retrasados. En algunas parcelas ya se están aplicando reguladores de crecimiento y las expectativas de rendimiento se mantienen optimistas teniendo en cuenta los buenos registros pluviométricos.

Fuente: Dirección de Estimaciones Agrícolas. Datos provisorios, sujetos a modificación y reajuste.

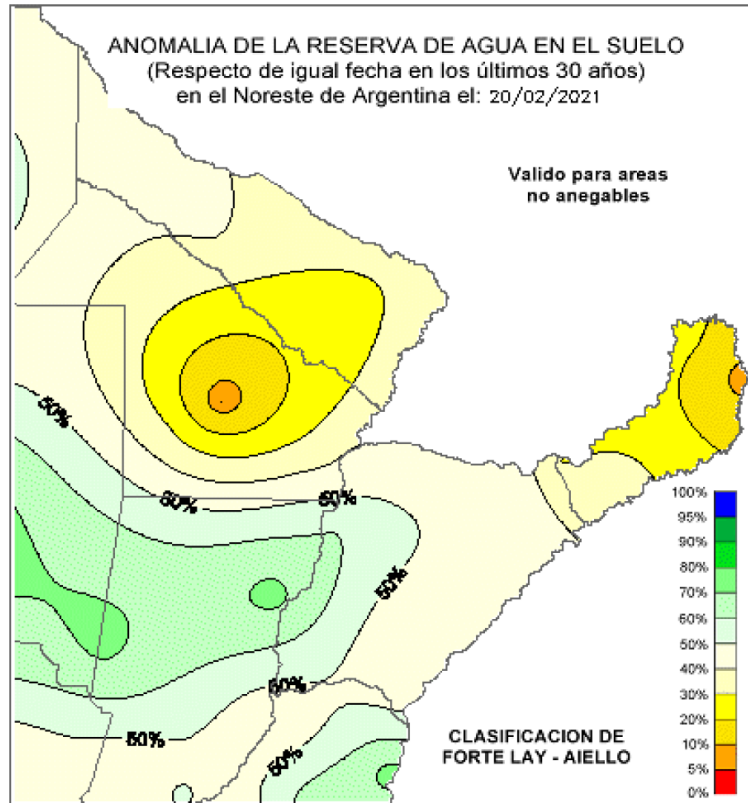

Válido para áreas no anegables.

Probabilidad (%) de tener reservas menores a las actuales

- < 5 Extremadamente más seco que lo habitual.
- 5 – 20 Mucho más seco que lo habitual.
- 20 – 40 Más seco que lo habitual.
- 40 – 60 Aproximadamente normal para la época.
- 60 – 80 Más húmedo que lo habitual.
- 80 – 95 Mucho más húmedo que lo habitual.
- 95 > Extremadamente más húmedo que lo habitual

Copyright ©2000. Servicio Meteorológico Nacional-Fuerza Aérea Argentina. **Prohibida la reproducción total o parcial sin autorización** 25 de mayo 658. Buenos Aires. Argentina. Tel 5167-6767 smn@meteofa.mil.ar El uso de este sitio constituye su aceptación de las [Restricciones legales y Términos de Uso](#)



INFORME CLIMÁTICO

*Informe realizado por la Oficina de Riesgo Agropecuario
 Ministerio de Agricultura, Ganadería y Pesca de la Nación*

SITUACIÓN ACTUAL

En el mes de enero, gran parte de la zona productiva del algodón recibió lluvias inferiores a las normales: norte de Santiago del Estero, centro de Chaco, noreste de Santa Fe y sur de Corrientes. En estas áreas las lluvias fueron de hasta 50mm por debajo de las normales. En el centro-sudoeste de Chaco se acumularon milimetrajés de más de 50mm por debajo de lo normal para enero. En las primeras tres semanas de febrero, las lluvias se dieron sólo en sectores específicos, dejando al resto de la zona algodonera con poca recarga: la primera semana en el este de Formosa y centro de Corrientes, la segunda semana en el noroeste de Santa Fe y la tercera semana en el este de Santiago del Estero.

La Figura 1b muestra la evolución de las reservas de agua superficial hasta la fecha de redacción (línea negra) para Presidencia Roque Sáenz Peña. Se puede ver que el contenido de agua se estima actualmente por debajo de la franja de valores normales de humedad en el suelo (cinta verde). La Figura 1a está actualizada al 23/02 y en ella se puede observar que, casi terminado el mes de febrero, las lluvias acumuladas son muy inferiores a las normales.



Figura 1a. Evolución de precipitación y temperatura. http://www.ora.gov.ar/pp_t.php



BOLETÍN PARA EL SECTOR ALGODONERO

2^{da} EDICIÓN QUINCENAL – FEBRERO 2021

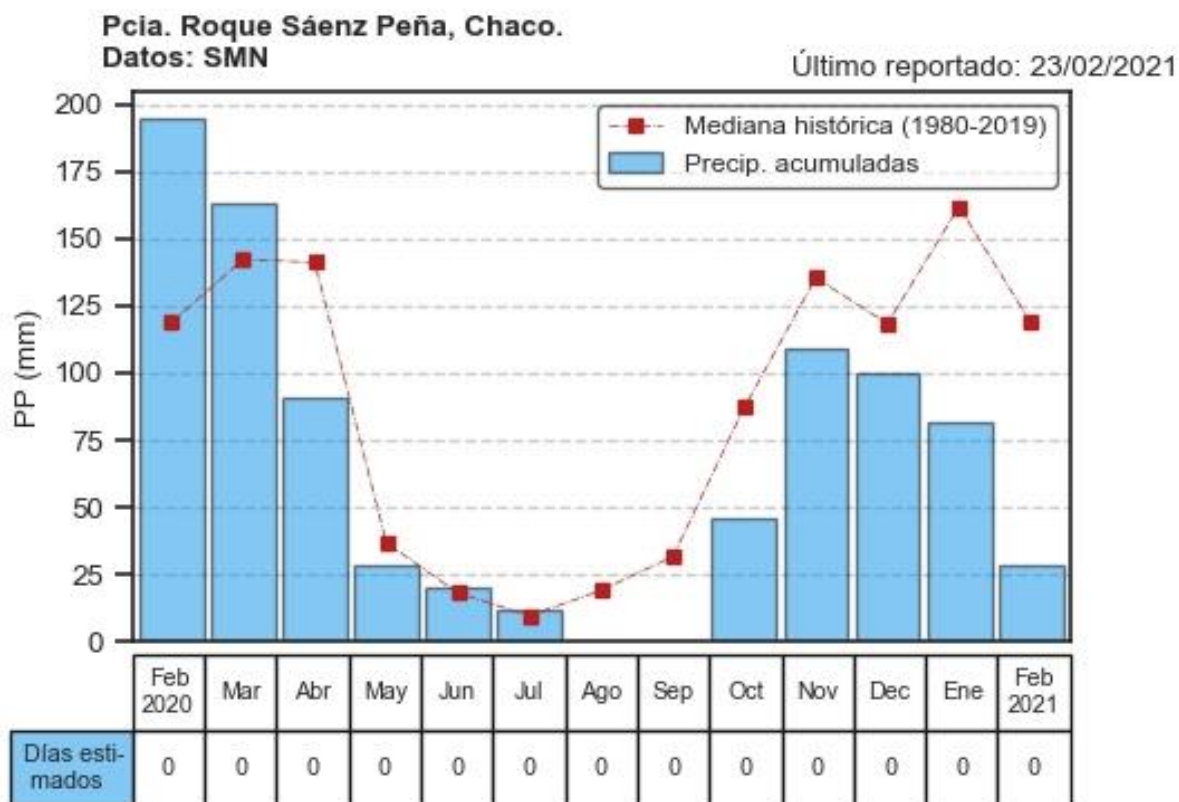
SEGUIMIENTO DE LA RESERVA DE AGUA EN EL SUELO

Pcia. Roque Sáenz Peña - Algodón (Siembra Tardía)

Fecha media de siembra: 11/11
Fecha media de cosecha: 25/04



Figura 1b. Seguimiento de las reservas de agua en el suelo. http://www.ora.gob.ar/camp_actual_reservas.php

Habitualmente a finales de febrero se transita la etapa fenológica denominada primer capullo, aunque se estima retrasada en áreas donde la implantación ha sido complicada o las lluvias deficitarias. La Figura 2 (izquierda) muestra el estado de las reservas de agua en el suelo estimadas al 21/02/2021, donde se puede apreciar que en Santiago del Estero y norte de Santa Fe habría mejores condiciones de humedad que en Chaco y Formosa.

La Figura 2 (derecha) muestra la misma estimación, pero para el 25/02/2020. De la comparación se puede apreciar que la situación actual es mucho más deficitaria que la de la campaña pasada en la misma época, en prácticamente toda el área de estudio.

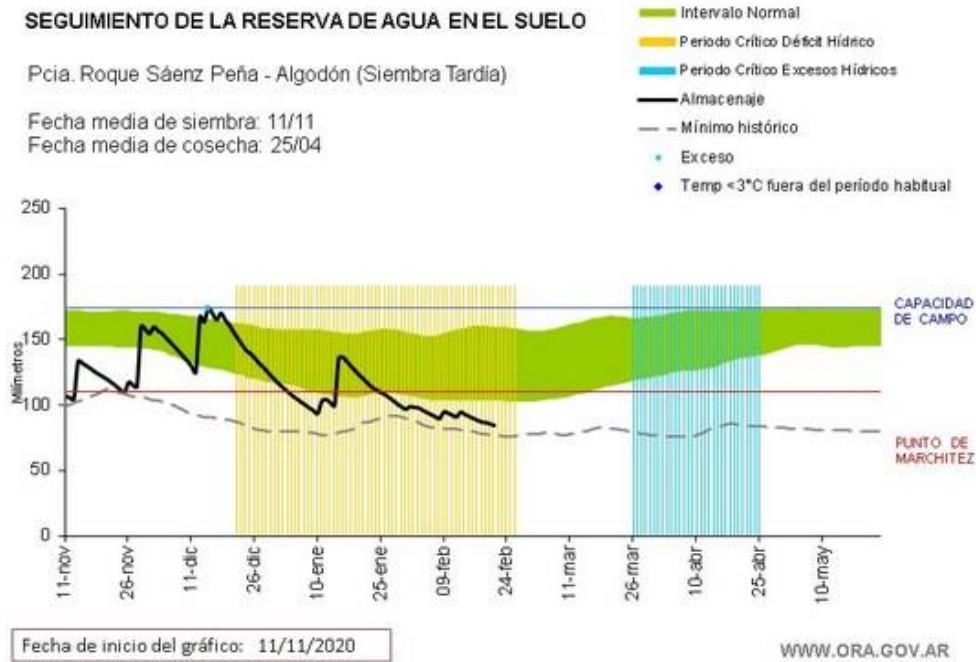

Figura 2: Estado de las reservas para algodón de siembra tardía http://www.ora.gob.ar/camp_actual_cultivos.php?idcultivo=13



PERSPECTIVAS PARA LA CAMPAÑA 2020/2021

Las tendencias climáticas emitidas por el Servicio Meteorológico Nacional para el trimestre FEB-MAR-ABR prevén lluvias normales en la mayor parte del área algodonera (Figura 3, izquierda). Si bien hasta ahora las lluvias de las primeras tres semanas de febrero han resultado escasas, hay que tener en cuenta que la perspectiva es para el trimestre completo, no para periodos menores dentro del mismo. El área en blanco (Corrientes) que corresponde a la climatología, indica que no hay una categoría con mayor probabilidad de ocurrencia. En estos casos se debe considerar la información estadística del trimestre.

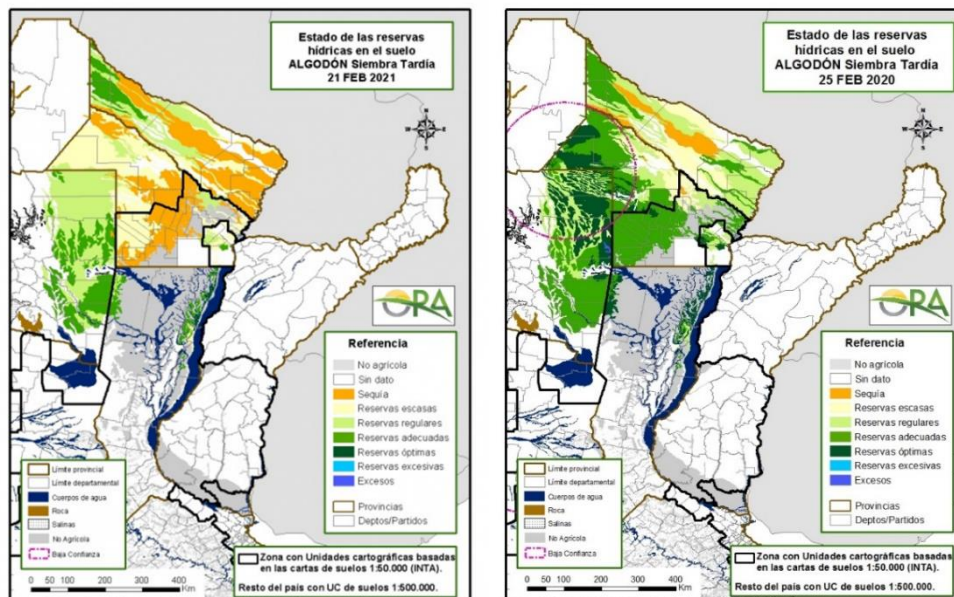
La temperatura media se mantendría dentro de lo normal en toda el área, aunque esto no significa que no puedan darse extremos en algún periodo dentro del trimestre. Según estas previsiones, todavía habría chances de recuperación de las reservas hídricas para lotes de algodón en la mayor parte de las zonas productivas, aunque las mismas podrían resultar demasiado tardías para el cultivo.

En relación a La Niña, el pronóstico de probabilidad oficial de CPC / IRI ENSO, basado en un consenso de los pronosticadores de CPC e IRI, en la actualización del 14/01 indica 96% de probabilidad de continuidad de La Niña en el primer trimestre de 2021.



Figura 3. Fuente: SMN. Más información en <https://www.smn.gob.ar/pronostico-trimestral>



BOLETÍN PARA EL SECTOR ALGODONERO

2^{da} EDICIÓN QUINCENAL – FEBRERO 2021

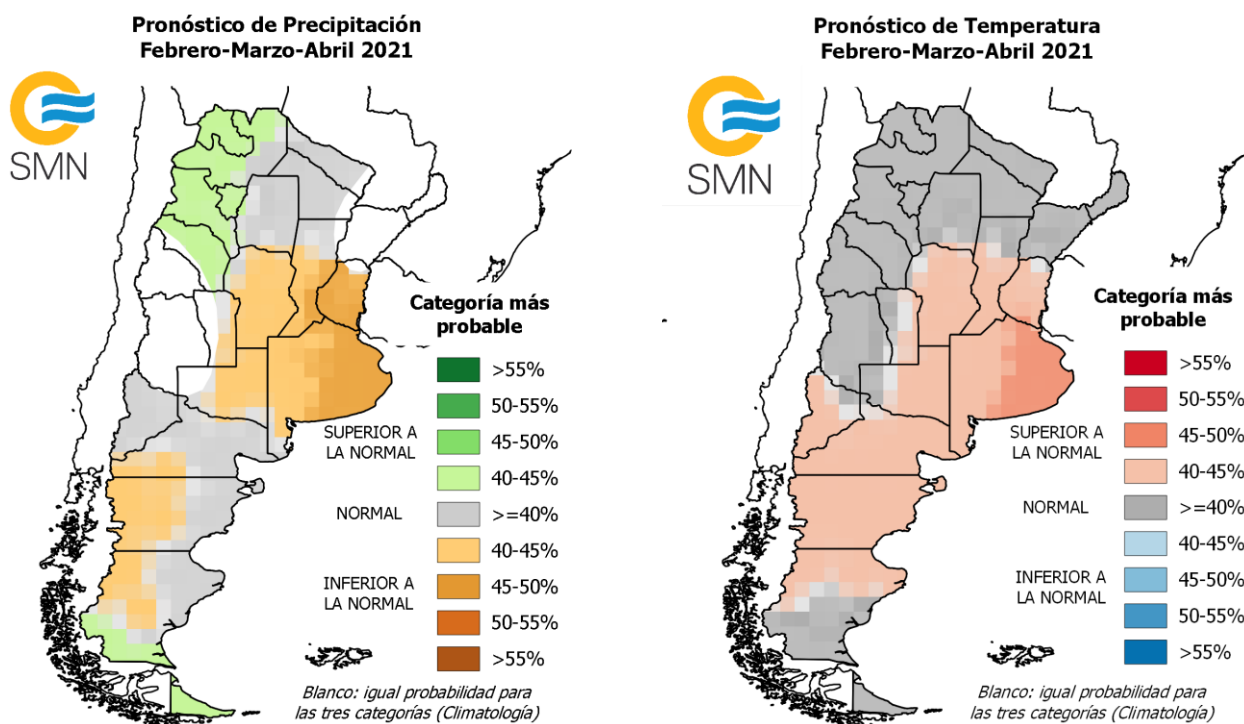
MERCADOS NACIONALES

COTIZACIONES DEL MERCADO INTERNO								
Entrega Inmediata en Bs. As. Sobre vagón y/o camión (US\$/ kg + IVA neto contado - 72 hs)								
Se tomará tipo de cambio del BNA mercado libre, tipo comprador día anterior a fecha de pago								
Fecha 2021	Grado							
	B	B-1/2	C	C - 1/2	D	D - 1/2	E	F
11-02 al 17-02	1,74	1,73	1,72	1,71	1,67	1,56	1,39	1,31
18-02 al 24-02	1,75	1,74	1,73	1,72	1,68	1,57	1,41	1,33

Fuente: Cámara Algodonera Argentina.

COTIZACIONES DEL MERCADO INTERNO				
Fecha 2021	Grano de Algodón (US\$/tn)			
	Industria			Forraje
	Reconquista	Avellaneda	San Lorenzo	
11-02 al 17-02	s/c	s/c	s/c	175,00
18-02 al 24-02	s/c	s/c	s/c	168,00

Fuente: Cámara Algodonera Argentina.

COTIZACIONES DEL MERCADO EXTERNO									
Cotización FOB Buenos Aires. Pago contra embarque (ctvs US\$/libra) / Febrero 2021 a Agosto 2021									
Fecha 2021	Grado								Precio Referen. FUTURO
	B	B-1/2	C	C - 1/2	D	D - 1/2	E	F	
0 hs. del 18-02	82,00	s/c	80,00	78,00	75,00	71,00	66,00	64,00	s/c
0 hs. del 25-02	84,00	s/c	82,00	80,00	77,00	73,00	69,00	67,00	s/c

Fuente: Cámara Algodonera Argentina.

COTIZACION DE CEREALES					
Fecha	DOLAR (BNA)	SOJA	TRIGO	MAIZ	GIRASOL
		U\$S/Tn	U\$S/Tn	U\$S/Tn	U\$S/Tn
17-02-21	88,94	330,28	s/c	204,07	449,01
18-02-21	89,06	327,31	211,54	204,02	448,99
19-02-21	89,14	329,26	209,56	202,49	s/c
22-02-21	89,43	326,51	211,56	199,54	s/c
23-02-21	89,53	330,06	209,54	204,51	449,01
24-02-21	89,68	330,29	209,52	199,60	s/c
25-02-21	89,75	327,02	210,58	196,99	s/c
26-02-21	89,82	326,99	208,75	197,06	s/c

Fuente: Precio Cámara Arbitral de Cereales de Rosario.



MERCADOS INTERNACIONALES

MERCADO A TÉRMINO DE NUEVA YORK - PRECIO FUTURO CONTRATO Nº2 (CTVS U\$\$/LIBRA)

Contrato Nº 2 (ctvs US\$/libra)

Fecha	Marzo '21	Mayo '21	Julio '21	Octubre '21	Diciembre '21	Marzo '22	Mayo '22	Julio '22	Octubre '22	Diciembre '22
15-feb-21	87,27	88,66	89,41	85,71	83,89	83,44	82,84	81,96	77,51	74,16
16-feb-21	88,12	89,60	90,32	86,96	84,81	84,36	83,76	82,96	78,20	74,50
17-feb-21	88,36	89,93	90,71	87,09	85,00	84,42	83,75	82,85	78,22	74,64
18-feb-21	88,73	90,30	91,04	86,69	85,08	84,25	83,55	82,65	78,65	75,65
19-feb-21	88,95	90,48	91,21	87,06	85,50	84,55	83,72	82,69	78,99	76,26
22-feb-21	90,91	92,41	93,08	88,37	86,59	85,43	84,55	83,47	79,60	76,70
23-feb-21	91,37	92,67	93,33	88,40	86,75	85,26	84,11	82,76	79,00	76,20
24-feb-21	92,33	93,69	94,33	89,29	87,66	85,94	84,66	83,24	79,59	76,69
25-feb-21	88,24	89,69	90,37	86,18	84,78	83,83	83,03	81,94	78,24	75,24
26-feb-21	87,82	88,83	89,71	85,18	84,33	83,61	82,88	81,87	78,27	75,75

Fuente: Intercontinental Exchange, Inc.

COTTON OUTLOOK
ÍNDICE A

Fecha	ctvs US\$/libra
15-02-21	93,80
16-02-21	93,80
17-02-21	94,60
18-02-21	95,10
19-02-21	95,40
22-02-21	95,60
23-02-21	97,35
24-02-21	97,60
25-02-21	98,50
26-02-21	95,10

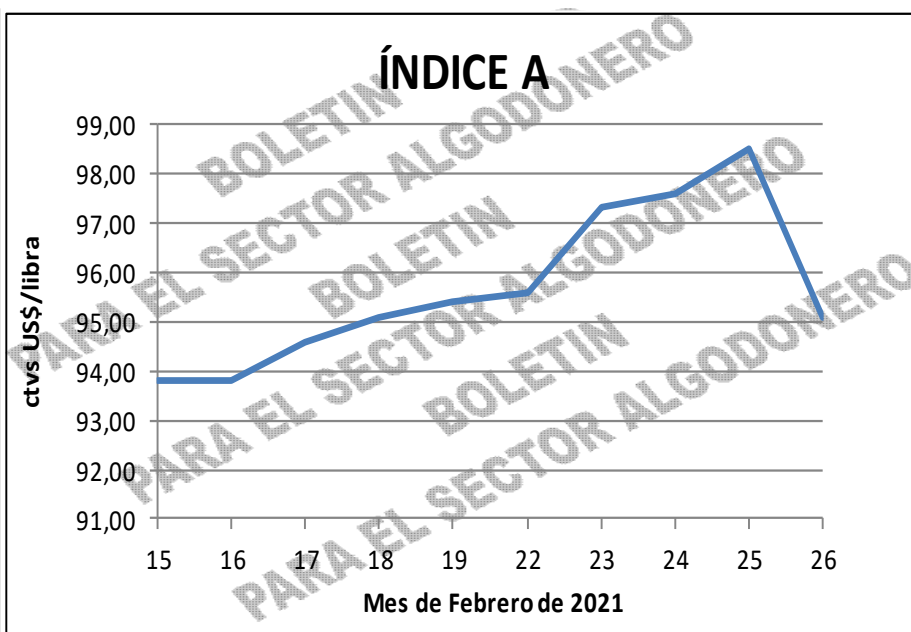

Fuente: Cotton Outlook.



VARIACIÓN DE PRECIOS
COTLOOK ÍNDICE A VS. FUTUROS NUEVA YORK

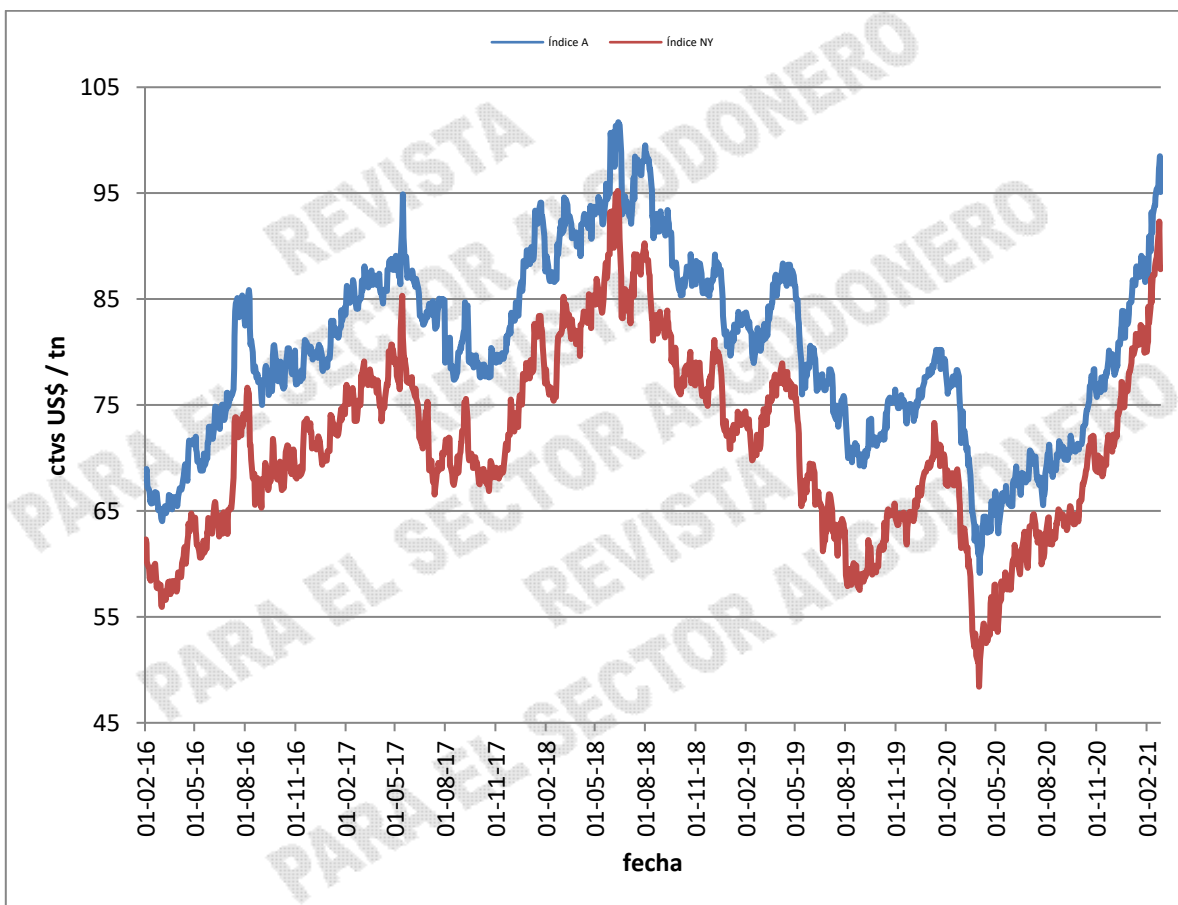

Fuente: Los cuadros que se publican a continuación corresponden al documento "Algodón este mes" que se publica al principio de cada mes por la Secretaría del Comité Consultivo Internacional del Algodón, 1629 K Street NW, Suite 702, Washington, DC 20006. EE.UU. Copyright © ICAC 2019. Teléfono: (202) 463-6660; Facsímil: (202) 463-6950; Email: <secretariat@icac.org>. Prohibida la reproducción parcial o total sin el consentimiento de la Secretaría.

BOLETÍN PARA EL SECTOR ALGODONERO

2^{da} EDICIÓN QUINCENAL – FEBRERO 2021



Oferta y distribución de algodón 1 de marzo de 2021

La temporada comienza el 1 de agosto

	2015/16	2016/17	2017/18	2018/19	2019/20	2020/21
				Est.	Proy.	Proy.
Millones de toneladas métricas						
EXISTENCIAS INICIALES						
TOTAL MUNDIAL	22,95	20,47	18,68	18,78	18,56	21,37
CHINA	14,12	12,65	10,35	9,03	8,88	8,94
EE.UU.	0,79	0,83	0,60	0,82	0,83	1,31
PRODUCCION						
TOTAL MUNDIAL	21,64	23,20	26,80	25,97	26,35	24,20
INDIA	5,75	5,87	6,35	5,66	6,21	6,31
CHINA	5,20	4,90	5,89	6,04	5,80	5,91
EE.UU.	2,81	3,74	4,56	4,00	4,34	3,26
PAKISTAN	1,54	1,66	1,80	1,67	1,32	0,89
BRASIL	1,29	1,53	2,01	2,78	3,00	2,65
UZBEKISTAN	0,83	0,79	0,80	0,64	0,72	0,55
OTROS	4,23	4,71	5,40	5,18	4,97	4,64
CONSUMO						
TOTAL MUNDIAL	24,33	24,85	26,44	25,98	22,77	24,46
CHINA	7,60	8,28	8,50	8,25	7,25	8,00
INDIA	5,30	5,15	5,42	5,40	4,45	5,45
PAKISTAN	2,15	2,22	2,35	2,36	2,20	1,98
EUROPA Y TURQUIA	1,68	1,61	1,80	1,70	1,60	1,65
BANGLADESH	1,32	1,41	1,66	1,58	1,37	1,40
VIETNAM	1,01	1,17	1,51	1,51	1,45	1,48
EE.UU.	0,75	0,71	0,70	0,63	0,47	0,52
BRASIL	0,66	0,69	0,68	0,73	0,61	0,61
OTROS	3,87	3,62	3,82	3,83	3,36	3,36
EXPORTACIONES						
TOTAL MUNDIAL	7,59	8,31	9,26	9,26	9,02	9,39
EE.UU.	1,99	3,33	3,64	3,37	3,38	3,38
INDIA	1,26	0,99	1,13	0,76	0,70	1,14
ZONA CFA.	0,98	1,00	1,06	1,18	0,96	1,23
BRASIL	0,94	0,61	0,91	1,31	1,95	1,66
UZBEKISTAN	0,50	0,40	0,34	0,13	0,10	0,06
AUSTRALIA	0,62	0,81	0,85	0,79	0,30	0,24
IMPORTACIONES						
TOTAL MUNDIAL	7,84	8,10	9,00	9,05	8,26	9,39
BANGLADESH	1,38	1,41	1,67	1,54	1,37	1,38
VIETNAM	1,00	1,20	1,52	1,51	1,46	1,48
CHINA	0,96	1,10	1,32	2,10	1,55	2,12
TURQUIA	0,98	0,84	0,96	0,79	1,02	0,96
INDONESIA	0,64	0,74	0,76	0,69	0,55	0,60
DESBALANCE DE COMERCIO 1/	0,25	-0,21	-0,26	-0,20	-0,76	0,00
AJUSTE DE EXISTENCIAS 2/	-0,04	0,07	0,00	0,00	-0,01	0,00
EXISTENCIAS FINALES						
TOTAL MUNDIAL	20,47	18,68	18,78	18,56	21,37	21,11
CHINA	12,65	10,35	9,03	8,88	8,94	8,94
EE.UU.	0,83	0,60	0,82	0,83	1,31	0,67
EXIST. FINALES/CONSUMO (%)						
MUNDO MENOS CHINA 3/	47	50	54	55	80	74
CHINA 4/	166	125	106	108	123	112
INDICE A DEL COTLOOK 5/	70,39	82,77	87,98	84,35	71,33	

1/ La diferencia entre las importaciones y exportaciones mundiales se explica por la inclusión de borra y desperdicios, cambios de peso durante el transporte, diferencias en informe de períodos y errores de medición.

2/ Diferencia entre existencias calculadas y actuales. Las cantidades para las temporadas venideras son anticipadas.

3/ Existencias finales en el mundo menos China, divididas por el uso industrial en el mundo menos China, y multiplicadas por 100.

4/ Existencias finales de China divididas por el uso industrial de China y multiplicadas por 100.

5/ Centavos de dólar estadounidenses por libra.



BOLETÍN PARA EL SECTOR ALGODONERO

2^{da} EDICIÓN QUINCENAL – FEBRERO 2021

OFERTA Y DISTRIBUCIÓN DE ALGODÓN POR PAÍS 2018/19

	Superf.	Rendim.	Produc.	Exist. inic.	Imports.	Consumo	Exports.	Exist. fin.	E/U*	E/UI**	
	000 ha	Kgs/ha	000 toneladas métricas							Relac.	Relac.
CANADA				0,08	0,41	0,41		0,08	0,18	0,18	
CUBA	4	269	1	1	2	3		1	0,19	0,19	
REP. DOMINICANA					1	1		0	0,47	0,47	
MEXICO	245	1.692	414	182	183	440	113	226	0,41	0,51	
EE.UU.	4.043	989	3.999	819	1	628	3.365	826	0,21	1,32	
América del Norte	4.297	1.028	4.415	1.003	187	1.074	3.479	1.053	0,23	0,98	
EL SALVADOR				7	39	39		7	0,17	0,17	
GUATEMALA				7	27	27		7	0,26	0,26	
HONDURAS	0,14	318	0,04	0,19				0,23			
América Central	1	522	1	14	70	71		14	0,20	0,20	
ARGENTINA	333	773	257	347	1	167	118	320	1,12	1,91	
BOLIVIA	4	640	3	2	1	3	0,22	2	0,50	0,53	
BRASIL	1.618	1.717	2.779	1.598	4	730	1.310	2.340	1,15	3,21	
CHILE				0,02	0,05	0,05		0	0,41	0,41	
COLOMBIA	15	870	13	4	18	30		5	0,18	0,18	
ECUADOR	1	439	1	3	10	10		3	0,27	0,27	
PARAGUAY	10	420	4	1	0	2	3	1	0,28	0,65	
PERU	25	819	21	25	47	67	1	25	0,37	0,37	
URUGUAY				0,001	0,009	0,009		0,001	0,06	0,06	
VENEZUELA	15	392	6	3	5	10		3	0,30	0,30	
América del Sur	2.022	1.525	3.083	1.982	85	1.020	1.432	2.699	1,10	2,64	
ALGERIA				0,06	1	1		0	0,05	0,05	
EGIPTO	141	882	124	54	105	143	86	54	0,23	0,37	
MARRUECOS				2	6	6		1	0,21	0,21	
SUDAN	180	578	104	16		18	86	16	0,15	0,89	
TUNEZ				3	12	12		3	0,22	0,22	
África del Norte	321	711	228	74	125	181	172	74	0,21	0,41	
BENIN	656	449	295	146		1	292	147	0,50	107,48	
BURKINA FASO	646	283	183	137		3	200	116	0,57	38,82	
CAMERUN	250	530	132	60		2	125	66	0,52	34,85	
REP. CENTRO AFR.	32	251	8	0,32			4	4	0,93		
CHAD	60	117	7	14		0,26	7	14	1,92	52,78	
COTE D'IVOIRE	392	514	202	56		2	195	61	0,31	29,77	
GUINEA	12	286	3	1			3	2	0,58		
MADAGASCAR				3				3			
MALI	698	395	276	66		2	300	40	0,13	19,79	
NIGER	4	469	2	0,24		1	1	0	0,11	0,25	
SENEGAL	22	285	6	1			6	1	0,18		
TOGO	180	313	56	19			47	28	0,59		
África Francófona	2.953	396	1.171	504		12	1.181	483	0,40	41,86	
ANGOLA	3	304	1	0,29		1	0,24	0,29	0,34	0,48	
ETIOPIA	78	737	57	19	6	52	7	22	0,37	0,42	
GANA	15	373	5	12		1	4	12	2,22	9,28	
KENIA	13	149	2	2	3	4	0,06	2	0,61	0,62	
MALAWI	86	248	21	3		3	9	12	0,99	3,99	
MOZAMBIQUE	140	151	21	15		1	20	15	0,69		
NIGERIA	250	205	51	22	1	28	29	17	0,31	0,63	
SUDAFRICA	39	1.126	44	33	15	19	31	41	0,81	2,13	
TANZANIA	420	193	81	23		44	43	18	0,20	0,40	
UGANDA	81	430	35	22		2	33	22	0,63	12,94	
REP. D. CONGO				2	7	7		2	0,30	0,30	
ZAMBIA	140	190	27	40		2	34	30	0,85		
ZIMBABUE	197	228	45	25		3	39	28	0,65	9,79	
África del Sur	1.483	266	394	221	58	195	252	226	0,51	1,16	
KAZAJISTAN	113	665	75	43	1	13	85	21	0,21	1,58	
KIRQUISTAN	14	851	12	4	3	1	13	5	0,33	4,79	
TAYIKISTAN	191	535	102	34		15	85	36	0,36	2,43	
TURKMENISTAN	545	519	283	91		141	127	105	0,39	0,74	
UZBEKISTAN	1.200	534	641	259		630	127	144	0,19	0,23	
Asia Central	2.063	540	1.113	431	4	800	438	310	1,48	0,39	

BOLETÍN PARA EL SECTOR ALGODONERO

2^{da} EDICIÓN QUINCENAL – FEBRERO 2021



	Superf.	Rendim.	Produc.	Exist. inic.	Imports.	Consumo	Exports.	Exist. fin.	E/U*	E/UI**
	000 ha	Kgs/ha	000 toneladas métricas							Relac.
AUSTRIA				1	3	3	0	2	0,52	0,55
AZERBAIYAN	143	672	96	34		20	66	44	0,50	2,13
BELARUS				4	9	9	0	4	0,38	0,38
BELGICA				1	7	5	2	1	0,12	0,18
BULGARIA	1	324	0,28	2	5	5	0,03	2	0,39	0,39
REP. CHECA				0,34	2	2	0	0,34	0,22	0,22
DINAMARCA					0,05	0,03	0		0,18	
ESTONIA										
FINLANDIA										
FRANCIA				2	8	7	0	2	0,23	0,25
ALEMANIA				9	19	16	3	7	0,37	0,43
GRECIA	277	1.001	277	174	7	16	295	146	0,47	9,06
HUNGRIA				0,02				0		
IRLANDA				0,02	0,16	0,16		0	0,11	0,11
ITALIA				6	35	34	1	6	0,18	0,18
LATVIA				0,01	0,26	0,20	0,06	0	0,03	0,04
LITUANIA				0,10				0		
MOLDOVA				1	2	2		1	0,34	0,34
PAISES BAJOS				0,45	3	3	0	0	0,13	
NORUEGA										
POLONIA				0	3	3	0,29	0	0,14	0,15
PORTUGAL				6	38	37	1	6	0,17	0,17
ROMANIA				0,04	0,34	0,34		0	0,10	0,10
RUSIA	0,02	1.750	0,04	11	22	21	0,04	10	0,48	0,49
ESLOVAQUIA (REP.)										
ESPAÑA	65	1.002	65	35	2	3	52	30	0,41	8,81
SUECIA				0,01	0,01	0,01		0		
SUIZA				0,16	1	0,48	0,35	0	0,19	0,33
UCRANIA				0,44	2	2		0	0,26	0,26
REINO UNIDO				0,04	0,41	0,33	0	0	0,11	0,13
ANTIGUA YUGOSLAVIA				1	7	7		1	0,19	0,19
Europa	486	903	439	290	179	201	422	264	0,42	1,31
Incluye a la UE-27	343	1.000	343	239	137	140	297	204	0,47	1,46
CHINA	3.367	1.794	6.040	9.033	2.100	8.250	30	8.885	1,07	1,08
HONG KONG				30	0,47	0,41	0,06	30	51,93	
AUSTRALIA	343	1.414	485	492		3	791	183	0,23	57,46
INDONESIA	6	618	3	70	685	700		59	0,08	0,08
JAPON				8	50	50		7	0,13	0,13
COREA. (REP. D.)				1	5	5		1	0,24	0,24
COREA (REP.)				54	170	169	1	54	0,32	0,32
MALASIA				13	162	94	68	13	0,08	0,14
FILIPINAS	0,01	570	0,01	3	14	14		3	0,23	0,23
SINGAPUR				0	6		6	0	0,05	
TAIWAN				40	129	129	1	40	0,31	0,31
TAILANDIA	2	520	1	48	234	234	0	49	0,21	0,21
VIETNAM	0,30	667	0,20	196	1.510	1.506		200	0,13	0,13
Asia Oriental	351	1.395	490	925	2.965	2.903	868	609	0,16	0,21
AFGANISTAN	36	387	14	5		4	11	4	0,25	0,90
BANGLADESH	45	768	35	422	1.544	1.579		422	0,27	0,27
INDIA	12.614	449	5.661	1.989	392	5.400	765	1.878	0,30	0,35
MYANMAR	239	634	152	69	56	207	0	69	0,33	0,34
PAKSITAN	2.373	704	1.670	651	406	2.360	16	351	0,15	0,15
SRI LANKA				0	2	2		0	0,12	0,12
Asia Meridional	15.310	492	7.533	3.138	2.400	9.555	1.180	2.725	0,26	0,29
IRAN	71	710	50	52	71	116		58	0,50	0,50
IRAQ	9	362	3	2	5	8		2	0,24	0,24
ISRAEL	4	2.009	9	2			8	2	0,27	
SIRIA	18	958	18	9		14	4	9	0,49	0,61
TURQUIA	518	1.885	977	1.064	786	1.555	155	1.115	0,65	0,72
Subtotal	624	1.696	1.058	1.133	878	1.712	167	1.189	0,63	0,69
TOTAL MUNDIAL	33.295	780	25.972	18.782	9.054	25.983	9.256	18.564	0,71	0,71

*/ Existencias finales divididas por el consumo más las exportaciones.

Los subtotales y el total incluyen países que no aparecen listados

**/ Existencias finales divididas por el consumo.



BOLETÍN PARA EL SECTOR ALGODONERO

2^{da} EDICIÓN QUINCENAL – FEBRERO 2021

OFERTA Y DISTRIBUCIÓN DE ALGODÓN POR PAÍS 2019/20

	Superf. 000 ha	Rendim. Kgs/ha	Produc.	Exist. inic.	Imports.	Consumo	Exports.	Exist. fin.	E/U* Relac.	E/UI** Relac.
000 toneladas métricas										
CANADA				0,08	0,22	0,21	0,01	0,08	0,34	0,36
CUBA	4	269	1	1	2	3		1	0,19	0,19
REP. DOMINICANA					1	1		0	0,47	0,47
MEXICO	223	1.650	368	226	129	440	144	138	0,24	0,31
EE.UU.	4.700	923	4.336	826	1	468	3.381	1.314	0,34	2,81
América del Norte	4.932	954	4.706	1.053	133	914	3.525	1.454	0,33	1,59
EL SALVADOR				7	27	27		7	0,25	0,25
GUATEMALA				7	27	27		6	0,23	0,23
HONDURAS	0,10	318	0,03	0,23		0,00		0,27		
América Central	1	522	0,50	14	61	62	0	13	0,22	0,22
ARGENTINA	455	736	335	320	1	134	85	437	2,00	3,26
BOLIVIA	4	641	3	2	1	3	0,2	2	0,50	0,53
BRASIL	1.666	1.802	3.002	2.340	1	610	1.946	2.787	1,09	4,57
CHILE				0	0	0		0	0,41	0,41
COLOMBIA	21	847	17	5	14	27		10	0,36	0,36
ECUADOR	1	439	1	3	9	9		3	0,30	0,30
PARAGUAY	10	420	4	1	0	2	3	1	0,29	0,84
PERU	24	819	20	25	42	61	0	25	0,40	0,40
URUGUAY				0,001	0,01	0,01		0,001	0,06	0,06
VENEZUELA	14	392	6	3	5	10		3	0,30	0,30
América del Sur	2.195	1.543	3.387	2.699	72	856	2.034	3.267	1,13	3,82
ALGERIA				0,06	1	1		0,06	0,07	0,07
EGIPTO	100	726	73	54	101	107	67	54	0,31	0,50
MARRUECOS				1	6	6		2	0,40	0,40
SUDAN	180	722	130	16		18	79	49	0,50	2,72
TUNEZ				3	2	12		3	0,22	0,22
Africa del Norte	283	755	214	74	110	144	146	108	0,37	0,75
BENIN	666	467	311	147		1	224	234	1,04	243,16
BURKINA FASO	579	333	193	116		3	154	152	0,96	50,57
CAMERUN	250	559	140	66		2	106	98	0,91	51,75
REP. CENTRO AFR.	34	252	9	4			9	4	0,44	
CHAD	248	298	74	14		0,20	49	39	0,78	192,61
COTE D'IVOIRE	408	516	211	61		2	145	125	0,85	61,22
GUINEA	12	287	4	2			4	2	0,44	
MADAGASCAR	20		30	3			30	3		
MALI	738	404	299	40		2	229	107	0,46	53,49
NIGER	5	470	2	0,24		1	1	0	0,11	0,25
SENEGAL	16	408	6	1			6	2	0,34	
TOGO	181	265	48	28			38	38	0,99	
Africa Francófona	3.157	420	1.325	483		11	994	803	0,80	72,58
ANGOLA	3	308	1	0,29		1	0,28	0,29	0,33	0,48
ETIOPIA	82	741	60	22	3	54	7	24	0,40	0,45
GANA	15	375	6	12		1	4	12	2,14	9,24
KENIA	40	100	4	2	3	4	0	5	1,34	1,36
MALAWI	85	249	21	12		3	14	16	0,98	5,44
MOZAMBIQUE	135	165	22	15		1	18	18	0,92	
NIGERIA	130	342	44	17	1	25	23	15	0,30	0,59
SUDAFRICA	28	970	27	41	8	13	35	28	0,57	2,15
TANZANIA	441	247	109	18		45	41	40	0,47	0,90
UGANDA	89	416	37	22		4	23	32	1,18	8,65
REP. D. CONGO				2	7	7		2	0,30	0,30
ZAMBIA	137	190	26	30		2	20	35	1,60	
ZIMBABUE	174	340	59	28		3	33	51	1,46	18,30
Africa del Sur	1.379	305	421	226	44	186	221	284	0,70	1,52
KAZAJISTAN	117	669	78	21	1,00	13	65	22	0,28	1,64
KIRQUISTAN	14	855	12	5	3	1	13	5	0,36	5,41
TAYIKISTAN	196	538	106	36		15	82	45	0,47	3,04
TURKMENISTAN	545	519	283	105		141	149	98	0,34	0,69
UZBEKISTAN	1.340	534	716	144		614	102	144	0,20	0,23
Asia Central	2.212	540	1.195	310	4	785	411	313	1,64	0,40

BOLETÍN PARA EL SECTOR ALGODONERO

2^{da} EDICIÓN QUINCENAL – FEBRERO 2021



	Superf. 000 ha	Rendim. Kgs/ha	Produc.	Exist. inic.	Imports.	Consumo	Exports.	Exist. fin.	E/U* Relac.	E/UI** Relac.
					000 toneladas métricas					
AUSTRIA				2	2	3	0	1	0,23	0,23
AZERBAIYAN	146	677	99	44		29	63	51	0,55	1,73
BELARUS				4	7	7		4	0,48	0,48
BELGICA				1	6	4	2	1	0,12	0,17
BULGARIA	1	324	0,26	2	2	2	0,19	2	0,92	1,00
REP. CHECA				0,34	1	1		0,34	0,34	0,34
DINAMARCA										
ESTONIA										
FINLANDIA										
FRANCIA				2	8	8	1	2	0,21	0,23
ALEMANIA				7	18	15	2	5	0,27	0,31
GRECIA	291	1.237	361	146	7	16	319	178	0,53	11,07
HUNGRIA				0,02				0		
IRLANDA				0,02	0,15	0,15		0	0,12	0,12
ITALIA				6	28	27	1	6	0,22	0,23
LATVIA				0,01	0,26	0,20	0,06	0	0,03	0,04
LITUANIA				0,10				0		
MOLDOVA				1	2	2		1	0,34	0,34
PAISES BAJOS				0,45	3	3	0	0	0,17	
NORUEGA										
POLONIA				0	3	3	0,29	0	0,14	0,15
PORTUGAL				6	32	31	1	6	0,20	0,21
ROMANIA				0,04	0,33	0,33		0	0,11	0,11
RUSIA	0,02	1.759	0,04	10	18	17	0	10	0,58	0,62
ESLOVAQUIA (REP.)										
ESPAÑA	66	1.002	66	30	2	3	52	26	0,36	7,91
SUECIA				0,01	0,01	0,01		0,01		
SUIZA				0,16	1	0,46	0,35	0,16	0,19	0,34
UCRANIA				0,44	2	2		0,44	0,27	0,27
REINO UNIDO				0,04	0,18	0,06	0	0,04	0,25	0,74
ANTIGUA YUGOSLAVIA				1	7	7		1	0,19	0,19
Europa	504	1.043	526	264	153	185	442	296	0,47	1,60
Incluye a la UE-27	358	1.192	427	204	117	121	297	229	0,55	1,89
CHINA	3.300	1.758	5.800	8.885	1.554	7.250	30	8.938	1,22	1,23
HONG KONG				30	0,23	0,39	0,06	30	53,01	
AUSTRALIA	60	2.245	134	183		2	295	20	0,07	12,58
INDONESIA	5	621	3	59	547	560		49	0,09	0,09
JAPON				7	49	49		7	0,14	0,14
COREA (REP. D.)				1	5	5		1	0,24	0,24
COREA (REP.)				54	124	120	5	54	0,43	0,45
MALASIA				13	153	105	48	13	0,09	0,13
FILIPINAS	0,01	573	0,01	3	6	6		3	0,56	0,56
SINGAPUR				0,33	6		6	0	0,05	
TAIWAN				40	87	84	1	40	0,47	0,48
TAILANDIA	1	2.000	2	49	153	153	0	51	0,33	0,33
VIETNAM	1,00	3.000	3,00	200	1.459	1.446		216	0,15	0,15
Asia Oriental	67	2.129	142	609	2.588	2.529	355	454	0,16	0,18
AFGANISTAN	36	387	14	4		4	11	3	0,19	0,68
BANGLADESH	46	772	35	422	1.374	1.374		458	0,33	0,33
INDIA	13.373	464	6.205	1.878	496	4.453	696	3.430	0,67	0,77
MYANMAR	239	634	152	69	24	187		59	0,31	0,31
PAKSITAN	2.527	522	1.320	351	555	2.204	9	12	0,01	0,01
SRI LANKA				0,20	2	2		0	0,11	0,11
Asia Meridional	16.224	476	7.728	2.725	2.451	8.226	1.180	3.962	0,44	0,48
IRAN	71	711	50	58	48	98		49	0,50	0,50
IRAQ	9	362	3	2	5	8		2	0,24	0,24
ISRAEL	4	1.851	8	2			8	2	0,28	
SIRIA	18	968	17	9		14	3	9	0,51	0,63
TURQUIA	478	1.705	815	1.115	1.017	1.477	98	1.373	0,87	0,93
Subtotal	583	1.536	895	1.189	1.085	1.613	110	1.437	0,83	0,89
TOTAL MUNDIAL	34.855	756	26.345	18.564	8.258	22.771	9.023	21.363	0,94	0,94

*/ Existencias finales divididas por el consumo más las exportaciones.

Los subtotales y el total incluyen países que no aparecen listados

**/ Existencias finales divididas por el consumo.



BOLETÍN PARA EL SECTOR ALGODONERO

2^{da} EDICIÓN QUINCENAL – FEBRERO 2021

OFERTA Y DISTRIBUCIÓN DE ALGODÓN POR PAÍS 2020/21

	Superf. 000 ha	Rendim. Kgs/ha	Produc.	Exist. inic.	Imports.	Consumo	Exports.	Exist. fin.	E/U* Relac.	E/UI** Relac.
CANADA				0,08	0,19	0,19	0,01	0,06	0,32	0,33
CUBA	4	271	1	1	2	3		1	0,19	0,19
REP. DOMINICANA					1	1		0,46	0,47	0,47
MEXICO	145	1.584	229	138	206	330	155	88	0,18	0,27
EE.UU.	3.521	925	3.256	1.314	1	523	3.375	673	0,17	1,29
América del Norte	3.676	949	3.488	1.454	211	859	3.530	763	0,17	0,89
EL SALVADOR				7	27	27		7	0,25	0,25
GUATEMALA				6	27	27		6	0,21	0,21
HONDURAS	0,10	318	0,03	0,27	0,00	0,00		0		
América Central	1	515	0,38	13	87	88	0,62	13	0,15	0,15
ARGENTINA	360	657	237	437	1	135	102	437	1,84	3,25
BOLIVIA	4	641	3	2	1	3	0	2	0,50	0,53
BRASIL	1.519	1.746	2.651	2.787	1	610	1.663	3.167	1,39	5,19
CHILE				0,02	0,05	0,05		0,02	0,41	0,41
COLOMBIA	18	847	16	10	11	27		10	0,36	0,36
ECUADOR	1	440	1	3	9	9		3	0,30	0,30
PARAGUAY	10	420	4	1	0	2	2	2	0,35	0,81
PERU	23	819	19	25	42	61	0	25	0,40	0,40
URUGUAY				0,00	0,01	0,01		0	0,06	0,06
VENEZUELA	14	392	6	3	5	10		3	0,31	0,31
América del Sur	1.950	1.506	2.936	3.267	70	857	1.768	3.647	1,39	4,25
ALGERIA				0	1	1		0,06	0,07	0,07
EGIPTO	76	763	58	54	102	105	55	54	0,34	0,51
MARRUECOS	1	1.000	1	2	5	6		2	0,41	0,41
SUDAN	180	722	130	49		18	104	57	0,46	3,15
TUNEZ	2	5.001	10	3	2	12		3	0,22	0,22
Africa del Norte	259	768	199	108	110	142	159	116	0,38	0,81
BENIN	614	478	294	234		1	304	222	0,73	231,42
BURKINA FASO	556	350	195	152		3	256	88	0,34	29,24
CAMERUN	250	559	140	98		2	148	88	0,59	46,23
REP. CENTRO AFR.	34	252	9	4			9	4	0,45	
CHAD	252	298	75	39		0,20	62	52	0,83	257,52
COTE D'IVOIRE	445	508	226	125		2	227	122	0,53	59,66
GUINEA	13	287	4	2			4	2	0,45	
MADAGASCAR	20			3				3		
MALI	165	375	62	107		2	154	12	0,08	6,18
NIGER	5	470	2	0,24		1	1	0	0,11	0,25
SENEGAL	18	457	8	1,91			8	2	0,27	
TOGO	100	328	33	38			56	15	0,26	
Africa Francófona	2.471	424	1.047	803		11	1.229	609	0,49	55,09
ANGOLA	3	308	1	0		1	0,26	0,29	0,34	0,48
ETIOPIA	82	741	61	24	3	55	7	27	0,43	0,49
GANA	15	375	6	12	1	1	6	12	1,75	9,24
KENIA	40	100	4	5	3	8		4	0,55	0,55
MALAWI	84	249	21	16		3	23	12	0,45	3,87
MOZAMBIQUE	134	166	22	18		1	27	11	0,40	8,81
NIGERIA	264	342	90	15	1	30	36	40	0,61	1,35
SUDAFRICA	26	970	26	28	8	13	35	13	0,27	1,02
TANZANIA	437	247	108	40		45	41	62	0,72	1,38
UGANDA	101	426	43	32		4	39	32	0,74	7,44
REP. D. CONGO				2	7	7		2	0,30	0,30
ZAMBIA	136	190	26	35		2	26	33	1,18	18,27
ZIMBABUE	172	340	59	51		3	33	74	2,08	26,43
Africa del Sur	1.514	310	470	284	46	197	274	329	0,70	1,67
KAZAJISTAN	119	669	80	22	1,00	13	67	22	0,27	1,64
KIRQUISTAN	14	855	12	5	3	1	14	5	0,34	5,41
TAYIKISTAN	196	538	111	45		15	96	45	0,41	3,04
TURKMENISTAN	556	519	289	98		143	121	123	0,46	0,86
UZBEKISTAN	1.032	534	552	144		491	60	144	0,26	0,29
Asia Central	1.918	544	1.043	313	4	663	359	338	1,74	0,51

BOLETÍN PARA EL SECTOR ALGODONERO

2^{da} EDICIÓN QUINCENAL – FEBRERO 2021



	Superf. 000 ha	Rendim. Kgs/ha	Produc.	Exist. inic.	Imports.	Consumo	Exports.	Exist. fin.	E/U* Relac.	E/UI** Relac.
					000 toneladas métricas					
AUSTRIA				1	3	3	0	1	0,22	0,22
AZERBAIYAN	100	677	68	51		29	38	51	0,75	1,72
BELARUS				4	7	7		4	0,48	0,48
BELGICA				1	6	4	2	1	0,12	0,17
BULGARIA	1	324	0,26	2	2	2	0,19	2	0,92	1,00
REP. CHECA				0,34	1	1		0	0,34	0,34
DINAMARCA					0,06	0,04	0			
ESTONIA					13	13				
FINLANDIA										
FRANCIA				2	8	8	1	2	0,21	0,23
ALEMANIA				5	17	15	2	5	0,28	0,32
GRECIA	277	1.048	290	178	7	16	352	107	0,29	6,64
HUNGRIA				0				0		
IRLANDA				0	0	0		0	0,12	0,12
ITALIA				6	27	26	1	6	0,23	0,24
LATVIA				0,01	0,26	0,20	0,06	0	0,03	0,04
LITUANIA				0,10				0		
MOLDOVA				1	2	2		1	0,34	0,34
PAISES BAJOS				0,45	3	3	0	0	0,15	0,15
NORUEGA										
POLONIA				0	4	4	0,16	0	0,12	0,13
PORTUGAL				6	31	31	1,00	5	0,17	0,18
ROMANIA				0,04	0,33	0,33		0	0,11	0,11
RUSIA	0,02	1.759	0,04	10	19	19	1,01	9	0,45	0,48
ESLOVAQUIA (REP.)				0				0		
ESPAÑA	62	1.000	62	26	2	4	60	17	0,23	4,72
SUECIA				0,01	0,01	0,01		0	0,81	0,81
SUIZA				0,16	1	0,46	0,35	0	0,19	0,34
UCRANIA				0,44	2	2		0	0,27	0,27
REINO UNIDO				0,04	0,06	0,06		0	0,74	0,74
ANTIGUA YUGOSLAVIA				6	7	7	1	5	0,66	0,76
Europa	440	956	420	300	162	196	460	217	0,33	1,11
Incluye a la UE-27	340	1.038	353	228	131	135	347	147	0,26	1,09
CHINA	3.170	1.864	5.910	8.938	2.120	8.000	30	8.938	1,11	1,12
HONG KONG				30	0,23	0,39	0,17	30	52,42	75,45
AUSTRALIA	254	1.992	506	20		2	239	285	1,19	179,65
INDONESIA	5	621	3	49	602	605		49	0,08	0,08
JAPON				7	51	51		6	0,12	0,12
COREA. (REP. D.)				1	5	5		1	0,15	0,15
COREA (REP.)				54	138	138		54	0,39	0,39
MALASIA				13	192	139	53	13	0,07	0,10
FILIPINAS	0,011	573	0,006	3	7	7		3	0,47	0,47
SINGAPUR				0	6		6	0	0,05	
TAIWAN				40	55	85		10	0,12	0,12
TAILANDIA	1	2.000	2	51	183	175		61	0,35	0,35
VIETNAM	1,00	1.440	3,00	216	1.482	1.482		219	0,15	0,15
Asia Oriental	261	1.972	514	454	2.720	2.689	298	702	0,23	0,26
AFGANISTAN	36	387	14	3		4	10	3	0,20	0,68
BANGLADESH	46	772	35	458	1.383	1.401		475	0,34	0,34
INDIA	12.957	487	6.307	3.430	287	5.450	1.144	3.430	0,52	0,63
MYANMAR	239	634	152	59	25	187		49	0,26	0,26
PAKSITAN	2.189	407	890	12	1.103	1.984	9	12	0,01	0,01
SRI LANKA				0	2	2		0	0,11	0,11
Asia Meridional	15.470	478	7.400	3.962	2.801	9.030	674	3.970	0,39	0,44
IRAN	98	816	80	49	70	150		49	0,33	0,33
IRAQ	9	362	3	2	5	8		2	0,24	0,24
ISRAEL	4	1.693	8	2			8	2	0,19	
SIRIA	25	973	24	9		15	8	9	0,39	0,61
TURQUIA	400	1.641	656	1.373	961	1.529	88	1.373	0,85	0,90
Subtotal	539	1.433	772	1.437	1.051	1.718	105	1.437	0,79	0,84
TOTAL MUNDIAL	31.686	764	24.205	21.368	9.386	24.459	9.386	21.113	0,86	0,86

*/ Existencias finales divididas por el consumo más las exportaciones.

Los subtotales y el total incluyen países que no aparecen listados

**/ Existencias finales divididas por el consumo.